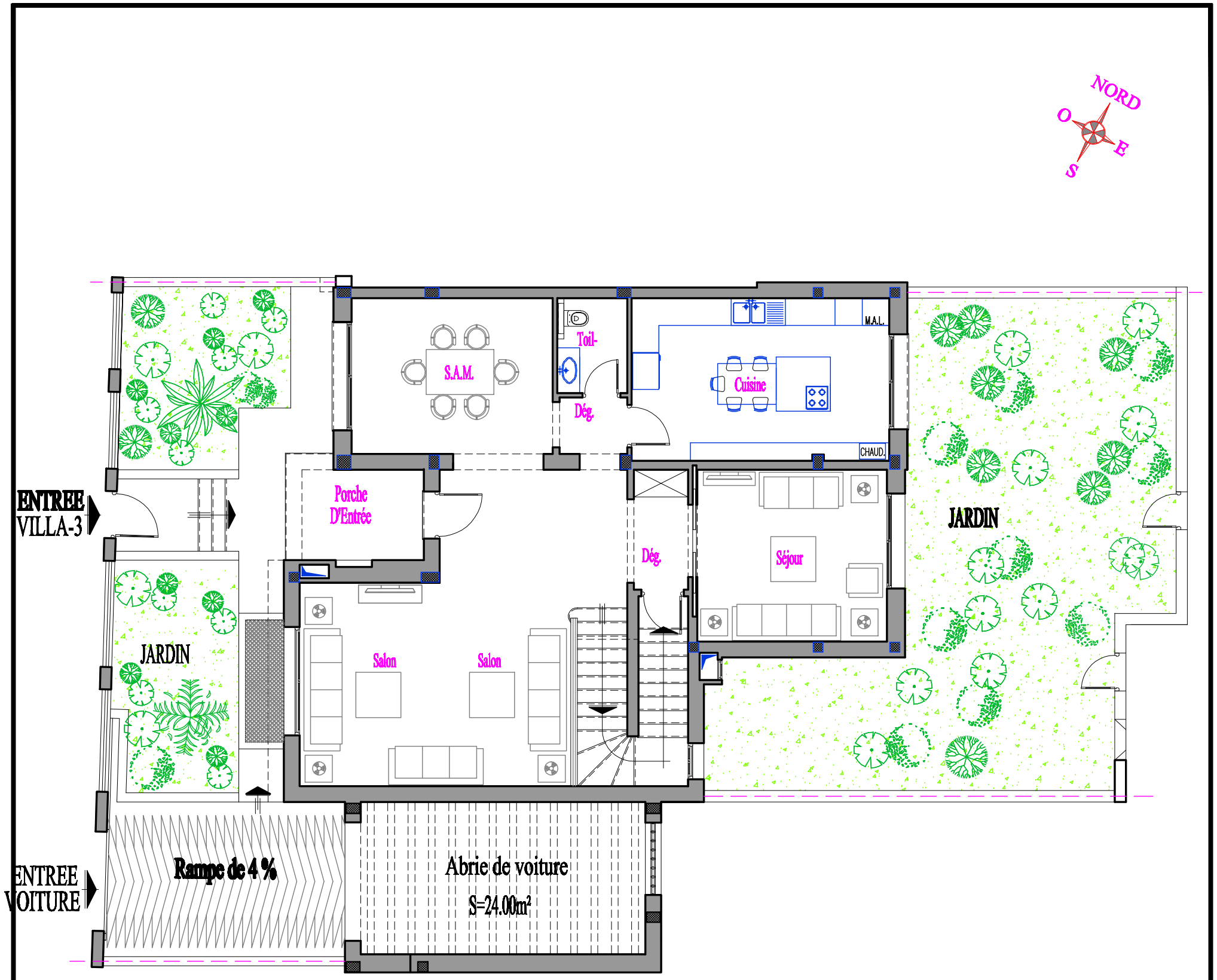

Note :

Des modifications sont susceptibles d'être apportées en fonction des nécessittés techniques et administratives.

MEDITERRANEENNE IMMOBILIERE

RESIDENCE MARBELLA

TF N°94342 SISE A TUNIS LA MARSA

VILLA N°3 Rez de chaussée 2/3

PLAN MASSE

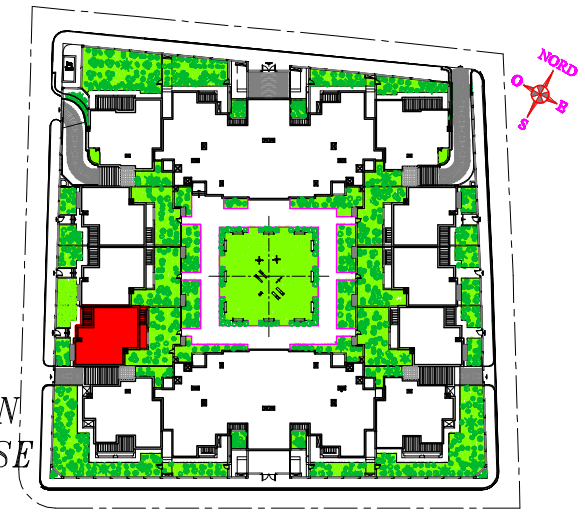

DESIGNATION	*SURFACE (m2)* APPROXIMATIVE
Salon	38.10
S.A.M.	15.35
Séjour	16.00
Cuisine	20.50
Toilette	3.25
Dégagement	5.05
Escalier	9.80
Porche d'entrée à joissance privative	5.40
SURFACE UTILE 2/3	*113.45*
Cloisons divises	6.55
SURFACE DIVISE 2/3	*120.00*
Surfaces des cloisons indivises	18.95
SURFACE HORS OEUVRE 2/3	*138.95*
Quote part indivises dans la surface du plancher	7.18
SURFACE DU PLANCHER 2/3	*146.13*
Abrie de voiture découvert à jouissance privative	24.00
JARDIN	*146.00*